TECHE UDINE

MANOSCRITTI

FONDO PRINCIPALE

Manoscritto n. P_MSS_2555_010

Nel Fondo Principale sono confluiti la maggior parte dei lasciti manoscritti pervenuti alla Biblioteca Civica «Vincenzo Joppi» nel corso del tempo: si tratta perciò di un fondo composito nel quale è possibile trovare manoscritti di argomento liturgico, scientifico, giuridico, botanico e altro.

Collocazione:

Biblioteca Civica "Vincenzo Joppi", Udine
https://www.techeudine.it/fondo-principale
https://www.sbhu.it/

Mio Ippolito

Mantova 20 9bre 1857

Dubito molto che tu abbia ricevuta l'ultima mia in data 12 andante, perchè non mi vedo riscontrato.

Seppi da testimonj oculari, e da persone che si trovavano in Milano l'esito del tuo dibattimento, come pure la inaspettata e ferale sentenza in una condanna di due mesi, che gli venne per fas et nefas inflitta; ma desidererei una tua ragguaglio da ciò. — Credo che tu sarai ricorso in appello, e che questo confermerà alla tua prima opinione riformerà la sentenza N. 1ª infausta.

Frattanto tu a piede libero, se ne hai tempo, favorimi quattro parole. Io sono definitivamente stabilito in Mantova, e maledico ancora la campagna che mi tolse la tua compagnia in quella sera, che tu avresti ben piacevolmente passato da solo in casa mia.

D'ogni modo fra me mi hai promesso di ritornare; ti attendo, e penso non vedo che una ingrata proroga ti piacerebbe di vedere soddisfatta da me, quantunque sinceramente.

Sii sempre fratello, e credimi sempre qual sono

Affmo
Andrea

Il mio povero Papà quasi sicuro del tutto mia mamma e tutta la famiglia e gli amici desiderosi anch'essi di rivederti ti salutano cordialmente

ms 2555/10

Mio Ippolito

Mantova 20 9bre 1857

Dubito molto che tu abbia ricevuta l'ultima mia in data 12 andante perchè non mi vedo riscontrato.
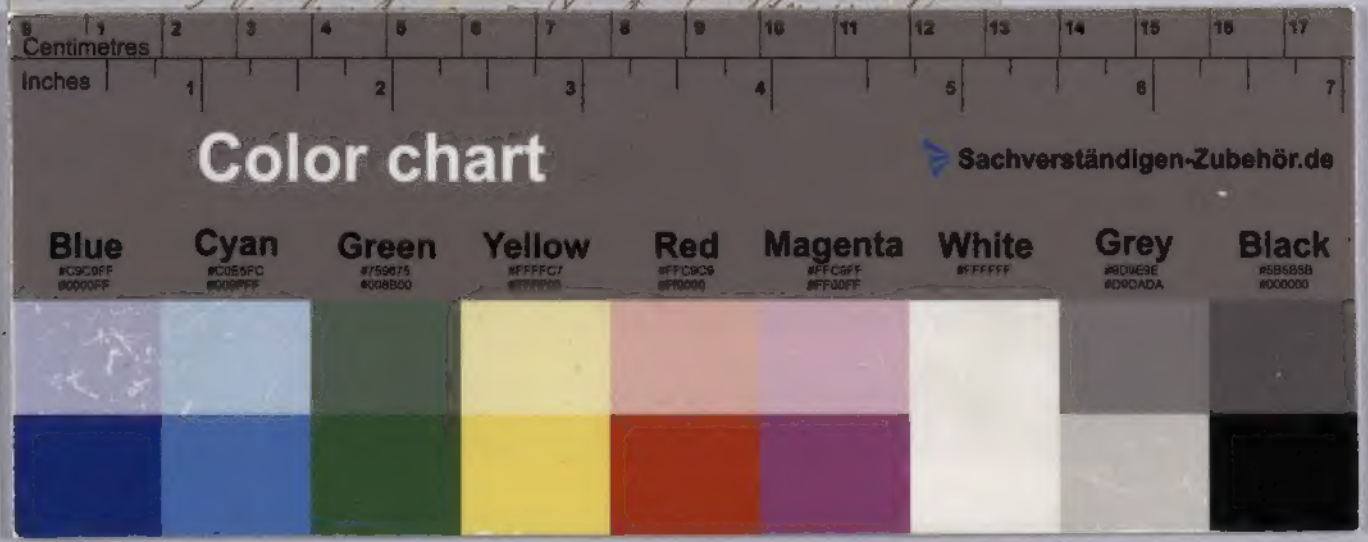
Seppi da testimonj oculari, e da persone che si trovavano in Milano l'esito del tuo dibattimento, mentre pure lo inaspettato effetto del medesimo in una condanna di due mesi, che ti venne per fas et nefas inflitta, ma desidererei anche maggiori dettagli. — Credo che tu farai ricorso in appello, e che questo non fortunato affare piglierà miglior [illegible]